

Seminario INCLIVA 2023

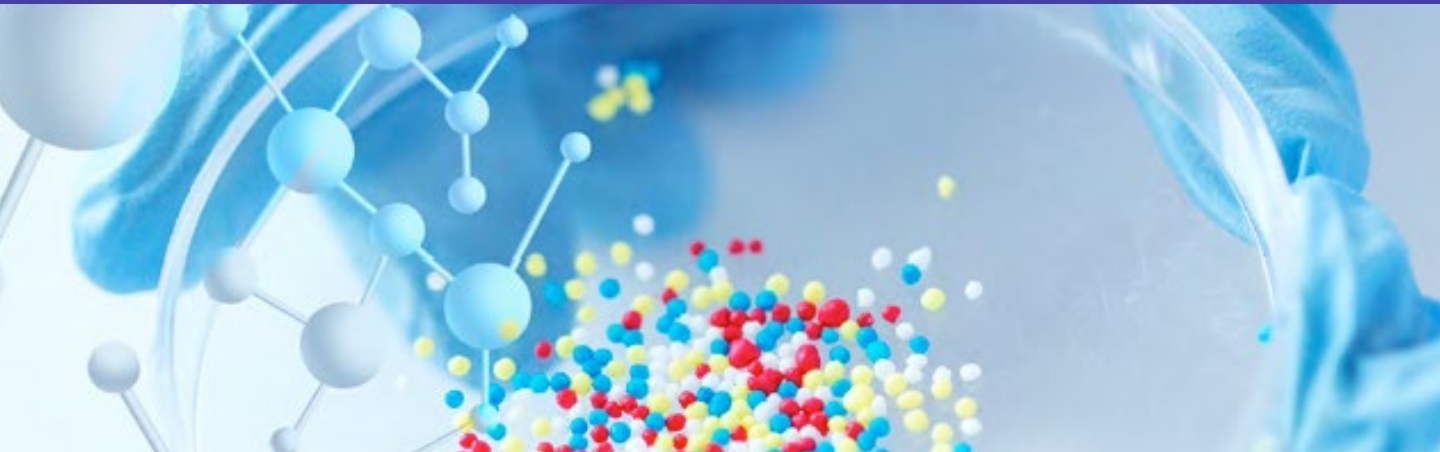

“Modelling and targeting metastatic relapse in colorectal cancer”

impartido por:

Adrià Cañellas Socias, PhD

(IRB Barcelona)



Aforo limitado,
inscripción:



Miércoles, 05 de abril a las 08:15
Salón de Actos, IIS INCLIVA
o videoconferencia

Dirigido al Personal investigador de IIS INCLIVA y su Red:



INCLIVA | VLC
Instituto de Investigación Sanitaria



DEPARTAMENT DE SALUT DE VALÈNCIA
CLÍNICA LA MALVA-ROSA



UNIVERSITAT
ID VALÈNCIA

**VNIVERSITAT
ID VALÈNCIA** 
Facultat de Medicina i Odontologia



**Fundación
Carlos Simón**
PARA LA INVESTIGACIÓN
EN SALUD DE LA MUJER