

ENCUENTRO CON ASOCIACIONES DE PACIENTES UNIDAD DE CÁNCER DE MAMA HCUV-INCLIVA



Martes 27 de septiembre
10:15 a 13:00h 🕒 peninsular



INCLIVA | VLC
Instituto de Investigación Sanitaria



REBECCA



This project has received funding from the European Union's Horizon 2020 Research and Innovation Programme under the Grant Agreement No. 965231.

Puede inscribirse en 

<https://form.typeform.com/to/ZmeAxuKH>

ENCUENTRO CON ASOCIACIONES DE PACIENTES UNIDAD DE CÁNCER DE MAMA HCUV-INCLIVA

Martes 27 de septiembre
10:15 a 13:00h 🕒 peninsular

10:15 Recepción

10:30 Dra. Begoña Bermejo: Introducción y perspectiva del Cáncer de mama en nuestro tiempo.

10:45 Dra. Ana Martínez Aspas: Efectos de los tratamientos en la calidad de vida de las pacientes con cáncer de mama.

11:00 Dra. Cristina Hernando: Aplicación de las nuevas tecnologías en la calidad de vida.

Presentación Proyecto REBECCA
Dra. Cristina Hernando

11:15 Ruegos y preguntas

11:30 Café

12:00 Dra. María Teresa Martínez:
Experiencia del circuito rápido oncológico del Hospital Clínico de Valencia

12:15 Dr. Juan Miguel Cejalvo:
Proyectos de Investigación del grupo de Biología molecular en cáncer de mama

12:30 Ruegos y preguntas

13:00 Dra. Begoña Bermejo: Conclusiones, despedida y cierre.



PUEDE INSCRIBIRSE EN

<https://form.typeform.com/to/ZmeAxuKH>

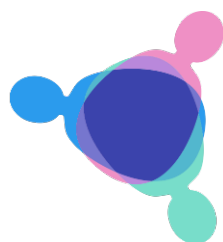

INCLIVA | VLC
Instituto de Investigación Sanitaria



This project has received funding from the European Union's Horizon 2020 Research and Innovation Programme under the Grant Agreement No. 965231.